



# SERVO PER AMIKECO

"Servir por Amizade"

O Boletim Informativo da Secção Portuguesa da IPA



## DESTAQUES

Editorial

Iniciativas nacionais

Intercâmbios

Eventos internacionais

## DIVERSOS

Casas IPA

Notas breves

## ASSOCIADO

Ser associado

Formulário inscrição

Acesse rápido ao nosso site através do QR code

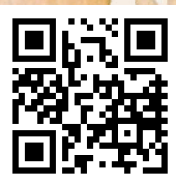

## MAGUSTOS

Celebrações do magusto pelas diversas delegações da IPA Portugal .  
Pag.s 4 e 5



## CONVÍVIO DE NATAL

Informação geral sobre a realização de eventos comemorativos da época natalícia  
Pag.s 8 a 10

## GEMINAÇÃO IPA

Eventos e efemérides com representação IPA Portugal  
Pag.s 11 a 13



## ORANGE THE WORLD



Atividades relacionadas com a campanha para acabar com a Violência Digital contra Todas as Mulheres e Raparigas.

Pag.s 7, 8 e 14



**Fernando Pinto**  
Presidente  
Associado N.º. P-7110

## Mensagem do Presidente

### Caros/as Associados/as



O mês de novembro chega sempre envolto em tradição, memória e sentimento. É um mês muito português, que começa com o Dia de Todos os Santos e o Dia de Finados, datas que convidam à recordação e à saudade daqueles que já partiram. São dias em que o silêncio ganha voz e o tempo abranda para nos lembrar que a vida é feita também de gratidão pela memória dos que amámos. A IPA Portugal associa-se, com respeito e emoção, a esta homenagem, lembrando todos os polícias falecidos, e expressando a nossa solidariedade às suas famílias e camaradas, que mantêm viva a sua lembrança e o seu exemplo de serviço.

Nos tempos modernos, este mesmo início de mês é também marcado pela celebração do **Halloween**, uma tradição mais recente entre nós, mas que, sobretudo entre os mais jovens, já ganhou expressão. Importada de culturas anglo-saxónicas, esta **“festa das bruxas”** mistura o medo e a diversão, os disfarces e as abóboras iluminadas, dando um colorido especial às noites de outono. Ainda que com um cunho mais comercial, ela revela a capacidade das comunidades de criarem momentos de convívio e partilha, valores que também fazem parte da nossa identidade.

Mas novembro é igualmente tempo de outra tradição bem portuguesa: o Dia de São Martinho. Nesta altura, costumamos esperar o habitual **“Verão de São Martinho”**, com dias mais amenos que quebram o frio que se anuncia. Porém, este ano, esse verão foi tudo menos típico. A chegada ao território nacional da depressão Cláudia trouxe consigo chuvas intensas, cheias repentinas, inundações graves e ventos fortes, que provocaram quedas de árvores, danos significativos em infraestruturas e enormes dificuldades às populações. Apesar deste cenário adverso, mantiveram-se, por todo o país, os tradicionais magustos, dinamizados pelas Delegações Regionais da IPA Portugal, que reuniram associados, familiares e amigos em torno das castanhas assadas, do caldo verde e das bifanas. Estes convívios, mais do que simples encontros festivos, tornaram-se momentos de partilha e solidariedade, reafirmando o verdadeiro espírito da IPA, tão importante num mês marcado também pelas intempéries e por desafios coletivos.

Novembro é também o Mês de Prevenção do Cancro da Próstata, Testicular e da Saúde Mental Masculina, conhecido internacionalmente como **“Movember”**. Um mês dedicado à consciencialização e à prevenção. Fica o apelo: ir ao médico não é sinal de fraqueza — é sinal de coragem. O diagnóstico precoce, pode salvar vidas. Marca a tua consulta. Faz os exames. Cuida de ti. Porque cuidar da saúde é também cuidar da família, dos amigos e de todos os que contam contigo.

Este mês ficará igualmente registado como um marco histórico para a IPA Ibérica. Foi, pela primeira vez, formalizado um **Acordo de Irmandade** entre a Delegação IPA Sul (Portugal) e a Delegação IPA Andaluzia (Espanha). Este protocolo representa mais do que uma parceria institucional: traduz-se num compromisso de cooperação, amizade e fraternidade entre duas regiões vizinhas que partilham fronteiras, histórias e valores. A “irmandade”, neste contexto, simboliza a continuidade do espírito de **“Servo per Amikeco”**, agora alargado para além das fronteiras nacionais, fortalecendo o intercâmbio cultural, profissional e associativo entre os membros de ambas as Delegações. É um passo significativo que nos honra e que certamente abrirá caminho a novas oportunidades de colaboração e desenvolvimento mútuo.

Entretanto, novembro é também o mês em que começa a instalar-se a magia do Natal. As ruas começam a iluminar-se, as montras vão ganhando vida e as cidades preparam-se para receber a época mais familiar do ano. A publicidade convida ao consumo, sobretudo voltada para as crianças, mas o essencial continua a estar nas pequenas tradições que nos unem: o presépio, a árvore de Natal, a partilha e o reencontro. É o tempo de começar a preparar o coração e a casa para a celebração que se aproxima.

A partir de janeiro de 2026, entrará em vigor a atualização da quota mensal da IPA Portugal, medida aprovada em Assembleia Geral e com relevância para a governança e sustentabilidade futura da nossa Associação. Essencialmente alicerçada na necessidade de assegurar a continuidade das atividades e a qualidade dos serviços prestados aos associados, neste editorial deixamos apenas esta nota introdutória, remetendo toda a explicação detalhada, enquadramento e fundamentação para o artigo próprio no interior desta Newsletter, cuja leitura recomendamos vivamente a todos os associados.

A todos os associados da IPA Portugal, deixo uma palavra de amizade e apreço. Que este mês, em que recordamos, celebramos e recomeçamos, seja vivido com serenidade, espírito solidário e esperança. Que o calor dos convívios e o brilho das primeiras luzes de Natal nos recordem que a amizade continua a ser o maior presente que podemos partilhar.

**Servo per Amikeco**

## 158.º Aniversário Comando Metropolitano da PSP de Lisboa

16NOV2025

Comemorou-se no dia 16NOV2025, os **158 anos do Comando Metropolitano de Lisboa (COMETLIS), da PSP.**

A Cerimónia evocativa, teve lugar no dia 18Nov, no Centro Cultural Olga Cadaval, em Sintra e foi presidida por **S. Ex.a a Ministra da Administração Interna, Professora Doutora Maria Lúcia Amaral.**



Na sessão cerimonial, em que marcaram presença, distintas entidades, a mesa de honra foi constituída, para além da MAI, **S. Ex.a o Diretor Nacional da PSP, Superintendente-Chefe Luís Carrilho**, o **Ex.mo Senhor Presidente da Assembleia Municipal de Sintra, Dr. Fernando Seara** (em representação do Ex.mo Senhor Presidente da Câmara Municipal) e o anfitrião, o **Ex.mo Comandante do COMETLIS, Superintendente-Chefe Luís Elias.**

A IPA fez-se representar pelo seu **Presidente, Fernando Pinto** e, em nome da Associação, endereçou ao Comando e a todos os seus profissionais, os Parabéns pela efeméride.

## 41.º Aniversário Instituto Superior de Ciências Policiais e Segurança Interna

(ISCPSI)

19NOV2025

Cerimónia Comemorativa do 41º aniversário do ISCPSI

PROGRAMA

14h00 | Receção aos convidados;  
14h15 | Chegada e guarda de polícia ao Ex.mo, Sr. Diretor Nacional;  
14h30 | Início da cerimónia;  
14h35 | Alocução do Ex.mo, Sr. Diretor do ISCPSI;  
15h05 | Imposição de recompensas e condecorações;  
15h25 | Ato de "mudança de turno";  
15h40 | Alocução da entidade que preside à cerimónia;  
15h45 | Fim de cerimónia - Coffee break.



O **Instituto Superior de Ciências Policiais e Segurança Interna (ISCPSI)** cumpriu oficialmente, no passado dia 15 de outubro, 41 anos de existência.

No dia 19Nov, teve lugar, no auditório do ISCPSI, a Cerimónia Comemorativa, presidida por **S. Ex.a a Ministra da Administração Interna, Professora Doutora Maria Lúcia Amaral.**

Na mesa de honra, estiveram ainda, **S. Ex.a. o Diretor Nacional da PSP, Superintendente-Chefe Luís Carrilho**, o **Ex.mo Senhor Diretor do ISCPSI, Superintendente-Chefe Luís Farinha** e a **Ex.ma Senhora Diretora Nacional Adjunta, para a Unidade Orgânica de Logística e Finanças, Superintendente Virgínia Cruz.**

A IPA fez-se representar na cerimónia, pelo seu **Presidente, Fernando Pinto** e, em nome da Associação, endereçou ao Instituto e a todos os seus profissionais, os Parabéns pela efeméride.

## O MAGUSTO



### Origens e Significado

O Magusto tem origens antigas e está associado à celebração das colheitas, particularmente das castanhas. São Martinho, o santo celebrado no dia 11 de novembro, é considerado o protetor das vinhas e dos frutos. Assim, o Magusto também marca o fim das colheitas de outono e o início do tempo mais frio, com as pessoas agradecendo pela boa colheita e pelo vinho novo. Na tradição cristã, São Martinho é conhecido pela sua bondade e generosidade, especialmente pela história em que dividiu seu manto com um pobre. Essa associação com a generosidade e partilha também reflete o espírito das celebrações.

Em resumo, o Magusto é uma das tradições portuguesas mais queridas, cheia de sabor e de boas memórias, que celebra a colheita, a convivência e a alegria de partilhar bons momentos com aqueles que amamos. É uma verdadeira festa do outono, uma forma de honrar a natureza e as raízes culturais do país.

## Magusto Horta

### Delegação Horta

**7NOV2025**

A Delegação IPA da Horta assinalou o São Martinho com um animado convívio que reuniu cerca de uma centena de sócios e familiares. Entre boa disposição, cheiros a castanhas, o espírito de camaradagem e partilha, o dia ficou marcado por mais um momento especial na vida da nossa associação.



## Magusto Norte

### Delegação Norte

**15NOV2025**

A Delegação IPA Norte cumpriu a tradicional comemoração Magusto, organizando um convívio lazer no Centro de Convívio e Cultural da Areias, no Porto.

Com o apoio da Junta de freguesia de Campanhã, os alegres convivas tomaram a liberdade de saborear as excelentes castanhas assadas e o já habitual caldo verde com a rodela de chouriço.



## Magusto Centro

**Delegação Centro**  
**15NOV2025**

A Delegação IPA Centro, realizou o magusto no passado dia 15NOV2025, na antiga escola primária das Lages, Associação Lages, Banhos Secos, Coimbra.

Aos associados e familiares que animaram a festa onde não faltou, a musica, a boa disposição e as celebres castanhas o nosso obrigado.



## Magusto Ponta Delgada

**Delegação Ponta Delgada**  
**7NOV2025**

A Delegação IPA de Ponta Delgada promoveu, no dia 7 de novembro, o evento do magusto de São Martinho 2025, na Associação Casa do Triângulo. Quase uma centena de sócios e familiares se reuniram-se para assinalar a ocasião.

## Magusto Lisboa

**15NOV2025**

Num vibrante encontro que juntou cerca de uma centena de associados, familiares e amigos, a Delegação IPA de Lisboa, assinalou o S. Martinho, com um magusto na Casa IPA Nacional. Muita música, boa disposição, deliciosas castanhas e ótimas conversas, garantiram um são e amigável convívio, onde todos estiveram imbuídos de um verdadeiro espírito de amizade e partilha.



## ENCONTROS DE AMIZADE

### Delegação Sul



Decorreu no passado dia 15NOV2025, na cidade de Beja, o encontro/convívio de associados da IPA. Evento que contou com muita vivacidade, camaradagem, amizade e sentido de partilha. Momentos de união e que ainda houve tempo para acolher novos associados. A todos aqueles que contribuíram para o sucesso de mais uma iniciativa da Delegação o nosso forte agradecimento.



A Delegação IPA Sul prosseguiu com o seu périplo com os encontros/convívio de associados desta feita na cidade de Évora no passado dia 22NOV2025, num encontro que reuniu algumas dezenas de associados, familiares e amigos num evento vivo, dinâmico e com alegria quanto basta. Momentos para recordar e nos dão mais força para voltar com mais iniciativas. Um agradecimento a todos os presentes e que contribuíram para o sucesso de mais uma iniciativa da delegação.

## V Curso Defesa Pessoal

### Delegação Norte

29NOV2025

A Escola Básica e Secundária do Cerco do Porto recebeu um evento de **Defesa Pessoal** que reuniu cerca de 100 participantes, numa iniciativa organizada pela **Delegação IPA Norte**, em parceria com a **Loads** e com o apoio fundamental da **Junta de Freguesia de Campanhã**.



Foi um dia marcado pelo convívio, pela partilha de conhecimentos e por um ambiente de grande energia e camaradagem. Participantes de diferentes idades e níveis de experiência tiveram a oportunidade de desenvolver competências práticas de defesa pessoal, reforçando simultaneamente a confiança, a autoestima e a capacidade de resposta em situações de risco.

A formação em defesa pessoal desempenha um papel essencial na promoção da segurança individual e comunitária. Para além do desenvolvimento físico, contribui para melhorar a concentração, o controlo emocional, a postura corporal e a perceção do meio envolvente. Estes benefícios refletem-se no quotidiano, tornando cada pessoa mais preparada, consciente e segura.

A todos os envolvidos — participantes, formadores, parceiros e entidades de apoio — fica um agradecimento especial.



O sucesso deste evento apenas foi possível graças ao empenho conjunto e ao espírito de colaboração que marcou este dia memorável.



Um agradecimento muito especial para a **Martinha Nogueira (Menina Milagre)**, madrinha do evento, pela sua constante presença ao longo destes anos de eventos, realçando o seu brilho, simpatia, força e perseverança a todos os quanto com ela partilham momentos.



Evento a assinalar o Dia [#Internacional](#) para a [#Eliminação](#) da [#Violência](#) contra as [#Mulheres](#) e integrado na campanha **“UNITE para Acabar com a Violência Digital contra Todas as Mulheres e Raparigas até 2030”** ao qual a IPA Portugal se associou.

# Eventos Nacionais

## Formação Defesa Pessoal

Delegação Lisboa  
25NOV2025



A IPA Portugal Delegation Lisboa em parceria com o CCDPV e ARTDO Association promoveram uma aula de Defesa Pessoal para assinalar o Dia Internacional para a Eliminação da Violência Contra as Mulheres.

A **Delegação IPA Lisboa** em parceria com **CCDPV** e **ARTDO Association**, promoveram um evento de defesa pessoal para assinalar o dia 25NOV como o **Dia Internacional para a Eliminação da Violência Contra as Mulheres**.

## Jantar de Natal

Delegação Horta  
7DEZ2025

A Delegação IPA da Horta vai realizar no dia **7DEZ2025** o **JANTAR DE NATAL 2025**, pelas 19H00, no Salão de Festas da Filarmónica Unânime Praisense, sita na Estrada Regional de Almojarife, Horta.

Inscrições até 3DEZ2025

### INSCRIÇÕES:

- ☎ **Fábio Carvalho: 965833144**
- ☎ **Sandra Pereira: 962873209**
- ☎ **Vítor Reis: 965340369**
- ☎ **Jorge Azevedo: 965896474**

📍 Salão de Festas da Filarmónica Unânime Praisense,  
sita na Estrada Regional de Almojarife, Horta  
📧 [delegacaohorta@ipa-portugal.pt](mailto:delegacaohorta@ipa-portugal.pt)

Venha celebrar o Natal conosco!

# JANTAR DE NATAL

7 | DEZ | 2025  
19H00

**MENU**  
Entradas  
Jantar Buffet  
• 1 prato de peixe  
• 2 pratos de carne  
Sobremesas  
Bebidas  
• água, sumo, vinho

*"O pai Natal está a caminho - tragem o vosso melhor sorriso!"*  
*será um serão muito animado, onde a boa disposição será o ingrediente principal!*

**RESERVAS**  
Fábio Carvalho: 965833144  
Sandra Pereira: 962873209  
Vitor Reis: 965340369  
Jorge Azevedo: 965896474  
[delegacaohorta@ipa-portugal.pt](mailto:delegacaohorta@ipa-portugal.pt)

**INSCRIÇÕES**  
Associados  
Maiores de 12 anos - 12,5€  
Dos 06 aos 12 anos - 9€  
Não associados  
Maiores de 12 anos - 18€  
Dos 06 aos 12 anos - 9€  
Até aos 6 anos - Gratuito

Data limite 3 de dezembro  
Forma de pagamento:  
No ato da reserva deverá fazer o pagamento,  
junto da delegação ou pelo MBway 965833144

Salão de Festas da Filarmónica Unânime Praisense  
Estrada Regional da Praia do Almojarife - Horta

## Jantar de Natal

Delegação Lisboa  
113DEZ2025

A Delegação IPA de Lisboa vai realizar no dia **13DEZ2025** o **JANTAR DE NATAL 2025**, pelas 20H00, na sede nacional da IPA, sita na Rua Prof. José Sebastião e Silva, 1, 1500-500, Lisboa.

Inscrições até 8DEZ2025

### INSCRIÇÕES:

 **Salomé: 964 661 970**  
 Rua Prof. José Sebastião e Silva, 1, Lisboa  
 Geral : 217 157 206  
[delegacaolisboa@ipa-portugal.pt](mailto:delegacaolisboa@ipa-portugal.pt)



**JANTAR DE NATAL**  
IPA DELEGAÇÃO LISBOA

13 DEZ às 20h

*Change the World*

**Menu**  
ENTRADAS DIVERSAS  
SALADAS  
SOPA: CREME DE LEGUMES  
PEIXE: BACALHAU ESPIRITUAL  
CARNE: PERNA PERÚ RECHEADA  
SOBREMESA: ARROZ DOCE  
IGUARIAS DE NATAL  
BEBIDAS E CAFÉ

Sorteio Cabaz de Natal

Brindes

Inscreções até 08 DEZ  
Salomé 964 661 970  
Geral +351 217 157 206  
delegacaolisboa@ipa-portugal.pt

50 lugares  
NJ 96000 27,5€  
Crianças +5 grátis  
6 aos 12 anos 50%

herosheisipa

1500-500 Lisboa

## Jantar de Natal

Delegação Norte  
19DEZ2025

A Delegação IPA Norte vai realizar no dia **19DEZ2025** o **JANTAR DE NATAL 2025**, pelas 19H30, na sua sede regional sita na Rua do Bairro do comércio do Porto, 15, 4350-063, Porto.

Inscrições até 5DEZ2025

### INSCRIÇÕES:

 **Geral: 225 103 521 - 938 174 888**  
 **Agostinho Pinto : 967 746 895**  
 **José Moreira : 918 300 064**  
 Rua do Bairro do comércio do Porto, 15, 4350-063, Porto.  
 [delegacaonorte@ipa-portugal.pt](mailto:delegacaonorte@ipa-portugal.pt)



19 Dez 2025 às 19h30

Delegação Norte

**JANTAR de NATAL**

Bem vindos

**MENU**  
PRATO SURPRESA  
SOBREMESA COM DIVERSÃO

Inscrições limitadas  
Até dia 5 DEZ2025

Associados 25 Natais  
Outros - 30 Natais

CONTATOS  
Geral - 225 103 521  
Geral - 938 174 888  
Agostinho Pinto - 967 746 895  
José Moreira - 918 300 064  
delegacaonorte@ipa-portugal.pt

Sede Delegação Norte  
Rua do Bairro do Comércio do Porto, 15, Porto



## Jantar de Natal

**Delegação Angra do Heroísmo**  
**19DEZ2025**

A Delegação IPA de Angra do Heroísmo vai realizar no dia **19DEZ2025** o **JANTAR DE NATAL 2025**, pelas 19H00, no Clube de Golfe Ilha Terceira.

### INSCRIÇÕES:

 Clube de Golfe Ilha Terceira.  
 [delegacaoangraheroismo@ipa-portugal.pt](mailto:delegacaoangraheroismo@ipa-portugal.pt)

## Gala de Natal

**Delegação Sul**  
**19DEZ2025**

A Delegação IPA do Sul vai realizar no dia **19DEZ2025** o **JANTAR DE NATAL 2025**, pelas 20H00, nas instalações do Inatel Albufeira Hotel Edifício Principal, sito na Av. Infante D. Henrique, 8200-862, Albufeira

Inscrições até 13DEZ2025

### INSCRIÇÕES:

 **Fernando Palma : 962 029 629**

 Inatel Albufeira Hotel Edifício Principal, sito na Av. Infante D. Henrique, 8200-862, Albufeira  
 [delegacaosul@ipa-portugal.pt](mailto:delegacaosul@ipa-portugal.pt)



## Jantar de Natal





**Delegação Ponta Delgada**  
**18DEZ2025**

A Delegação IPA de Ponta Delgada-Açores vai realizar no dia **18DEZ2025** o **JANTAR DE NATAL 2025**, pelas 19H00, nas instalações do Associação Agrícola.

Inscrições até 11DEZ2025

### INSCRIÇÕES:

 **919 012 254 - 962 335 154 - 963 068 409**

 Associação Agrícola  
 [delegacaopontadelgada@ipa-portugal.pt](mailto:delegacaopontadelgada@ipa-portugal.pt)

## Ato de geminação

IPA Sul (Portugal)



/IPA Andaluza (Espanha)



Delegação Sul

8NOV2025

No passado dia 08 de Novembro de 2025, na cidade de Huelva - Espanha, integrado no evento - **Dia do Socio IPA da Delegação IPA de Andaluza**, teve lugar, o Ato de Irmandade/geminação, entre a Delegação IPA de Andaluza-Espanha e a Delegação IPA Sul de Portugal.

**Ato de Irmandade**, formalizado entre os responsáveis das duas Delegações: **IPA Andaluza, Presidente - Pablo Barbecho e IPA Sul, Presidente Fernando Palma.**

Ato de Irmandade, que foi enaltecido e com imensa honra e profundo sentimento de amizade, testemunhado e oficializado pela presença do **Exmo. Senhor Fernando Pinto - Presidente da Secção Portuguesa IPA e do representante do Ajuntamento de Huelva - Área da Cultura, Sr. Nacho.**



O **Presidente da Secção Portuguesa da IPA Fernando Pinto**, que tomou a palavra neste ato e na qual frisou algumas palavras, que não poderei deixar de citar: **"...este ato de geminação é mais do que um gesto protocolar ou uma formalidade institucional. É a reafirmação de que a IPA, é acima de tudo, um espaço de encontro e partilha, onde as fronteiras desaparecem, as bandeiras se irmanam e a amizade se converte em ponte firme entre culturas, línguas e realidades distintas."**

Este ato de Irmandade, veio cimentar e fortalecer a cumplicidade e sentido de amizade, já existente há bastante tempo entre as duas Delegações IPA e consequentemente junto de toda a família IPA.

Foi assim perante o testemunho de vários associados IPA, que se selou este ato de amizade, compromisso, lealdade e de solidariedade entre estas duas Delegações IPA.

Entre a **Delegação IPA de Andaluza - Espanha** e a **Delegação IPA Sul - Portugal**, ficou formalizado um laço de união, que vai de encontro a visão do nosso fundador IPA - **Sr. Arthur Troop**, através do seu Lema: **Servo per Amikeco.**

Laço de união que faz com que deixe de existir distancias e haja uma partilha de tradições e culturas, mais próxima, junto do nosso universo de associados IPA, seus familiares e amigos. Produzindo um efeito de enriquecimento nos conhecimentos e experiencias vividas e vivenciadas, entre ambos (Portugueses/espanhóis).

**Fernando Palma**

**Presidente Delegação IPA Sul**





## INTERVENÇÃO DO PRESIDENTE DA IPA PORTUGAL

**Fernando Alberto Pinto**

Cerimónia de Geminação IPA Andaluzia – IPA Sul de Portugal  
Huelva, 8 de novembro de 2025

**Excelentíssimo Senhor Cônsul da Cultura do Ayuntamiento de Huelva, Nadjo Molina,  
Estimado Senhor Presidente da Delegação de Andaluzia, Pablo Barbecho Bernal,  
Distinto Senhor Presidente da Delegação Sul da IPA Portugal, Fernando Palma,  
Autoridades locais e regionais,  
Caros companheiros e amigos da IPA,  
Senhoras e senhores,**

É com imensa honra, profunda alegria e sincero sentimento de amizade que tomo a palavra nesta ocasião tão significativa para a nossa grande família IPA.

Permitam-me, antes de mais, expressar, em nome de toda a Secção Portuguesa da International Police Association, o nosso reconhecimento pela forma calorosa e fraterna como fomos recebidos em Huelva, cidade histórica e acolhedora, berço de tantas páginas gloriosas da humanidade e, hoje, palco deste momento simbólico de união entre dois povos irmãos.

Quero saudar, de modo especial, os dirigentes, associados e amigos das Delegações de Andaluzia e do Sul de Portugal, que hoje selam este ato de geminação, expressão viva daquilo que verdadeiramente nos une: a amizade, a solidariedade e o compromisso – os três pilares que sustentam a nossa associação e que inspiram a nossa missão no mundo.

Este ato de geminação é mais do que um gesto protocolar ou uma formalidade institucional.

É a reafirmação de que a IPA é, acima de tudo, um espaço de encontro e partilha, onde as fronteiras desaparecem, as bandeiras se irmanam e a amizade se converte em ponte firme entre culturas, línguas e realidades distintas.

Neste momento, em que a Delegação de Andaluzia e a Delegação Sul de Portugal formalizam este laço, damos um exemplo concreto daquilo que o nosso lema, **Servo per Amikeco — Servir através da Amizade**, verdadeiramente significa.

A Andaluzia e o Sul de Portugal partilham muito mais do que uma fronteira geográfica: partilham uma história, tradições, valores e uma forma de estar que privilegia o respeito, a proximidade e o sentido de comunidade.

Hoje, estas afinidades ganham uma nova dimensão institucional e humana, fortalecendo a presença da IPA em ambos os países e dando corpo ao verdadeiro espírito internacional que a caracteriza.

Na qualidade de Presidente da IPA Portugal, quero reafirmar com a minha presença, perante todos, o apoio incondicional da Secção Portuguesa a este passo tão relevante.

Acreditamos que este estreitar de relações será uma fonte de inspiração, dinamismo e motivação para todos os nossos associados, impulsionando novas iniciativas conjuntas de carácter social, cultural e profissional — iniciativas que aproximem ainda mais os nossos membros e que reforcem a nossa atuação no seio das comunidades onde servimos.

Continua pagina seguinte

A IPA vive da força dos seus associados e do empenho dos seus dirigentes. Por isso, quero dirigir uma palavra muito sentida de reconhecimento aos companheiros da Delegação Sul e da Delegação de Andaluzia, que, com dedicação, entusiasmo e espírito de serviço, concretizam este projeto de cooperação.

Devem sentir-se profundamente orgulhosos pelo trabalho desenvolvido e pelo exemplo que hoje oferecem a toda a família IPA.

Que este momento sirva também para renovar o nosso compromisso comum: o de continuar a fazer crescer a IPA, tanto em número de associados como na qualidade das nossas ações, demonstrando que somos, efetivamente, a maior associação de polícias do mundo, mas também a mais humana, a mais próxima e a mais solidária.

A todos quantos tornaram possível esta cerimónia — à organização, às autoridades locais, às entidades colaboradoras e, sobretudo, aos associados presentes — expresse o meu mais sincero agradecimento.

É com gestos como este que perpetuamos o legado daqueles que fundaram a nossa Associação há mais de 70 anos e que continuam a inspirar-nos a construir um mundo mais justo e pacífico.

## ***“A amizade duplica as alegrias e divide as tristezas pela metade.”***

Concluo com uma citação de Francis Bacon, que sintetiza o espírito deste dia e que gostaria de partilhar convosco — **“A amizade duplica as alegrias e divide as tristezas pela metade.”**

Que esta amizade, agora formalmente selada entre Andaluzia e o Sul de Portugal, continue a multiplicar alegrias e a fortalecer a solidariedade que nos une como irmãos e como polícias.

**Viva a IPA Andaluzia! Viva a IPA Sul de Portugal! Viva a IPA Internacional!**



## Jogos IPA 2026

Wroclaw-Polónia

10 a 15MAI2026



International Police Association

Registration Now Open

IPA GAMES  
Wroclaw, Poland  
2026

**#IPAGAMES2026** – Inscrições Abertas!

Wroclaw, Polónia · 2026

Ótimas notícias! As inscrições para os Jogos IPA 2026 começaram oficialmente!

Cada Secção Nacional irá enviar uma entrada coordenada da equipa para:

- Atletas
  - Apoiadores
  - Funcionários / Membros do Conselho Nacional
- Registros individuais não serão aceites.

Se quiser participar nos Jogos IPA - seja competindo ou apoiando - por favor contacte diretamente a sua Secção Nacional para ser incluída no registro da equipe.

Prazo de inscrição: 1 de fevereiro de 2026

Siga atualizações oficiais:

Facebook: @ipagamesofficial

Instagram: @ipa\_games\_2026

Mais informações e regulamentos em breve em: [www.ipagames2026.pl](http://www.ipagames2026.pl)

Vamos preparar-nos para um evento inesquecível em Wroclaw!

[#IPAGames](#) [#IPA2026](#) [#InternationalPoliceAssociation](#) [#Wroclaw2026](#)

Participa nos maiores jogos da tua Associação!!!

IPA Games em 2026 realiza-se em Wroclaw, Polónia.

Para mais informações contacta a Secção Portuguesa através do n.º 217157206.

## Campanha “Orange the World”

IPA

25 NOV a 10DEZ2025



UNITE by 2030  
to End Violence against Women

WOMEN

International Police Association

Orange the World  
16 days of Activism  
25th November to 10th December

Coordinate orange events and activities such as:  
• Orange your workspace  
• Orange IPA houses  
• Plant Orange Trees  
• Webinars

#NoExcuse #IPAUNWOMEN

### 16 dias de ativismo 2025

**UNITE** para acabar com a violência digital contra todas as mulheres e meninas. De 16 de novembro até 10 de dezembro, o mundo une-se para confrontar uma das formas de violência baseada no género que mais cresce: abuso digital visando mulheres e raparigas.

O tema global deste ano - **"UNITE to Acabe com a Violência Digital contra Todas as Mulheres e Raparigas"** - apela a todas nós para que tomemos medidas, sensibilizemos e ajudemos a tornar os espaços online mais seguros para todos.

A **Associação Internacional de Polícia** está orgulhosa de apoiar esta campanha global. Ao longo dos próximos dias, juntamo-nos a parceiros em todo o mundo na promoção da segurança digital, iniciativas de prevenção e proteções mais fortes para mulheres e raparigas em todos os ambientes online. Incentivamos todos os membros, amigos e apoiantes da IPA a se envolverem, compartilharem a mensagem e a tomarem uma posição contra todas as formas de violência digital.

Juntos, podemos fazer a diferença real.

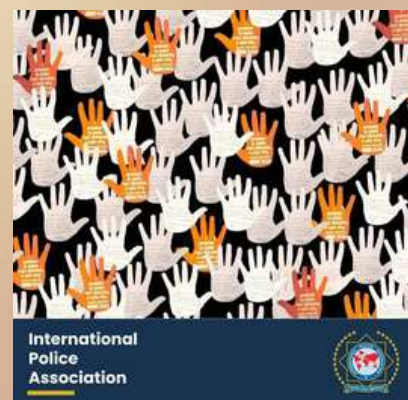

## 8º Cruzeiro Internacional de Barcos de Festa!

IPA Mannheim-Alemanha

17 a 18JUL2026

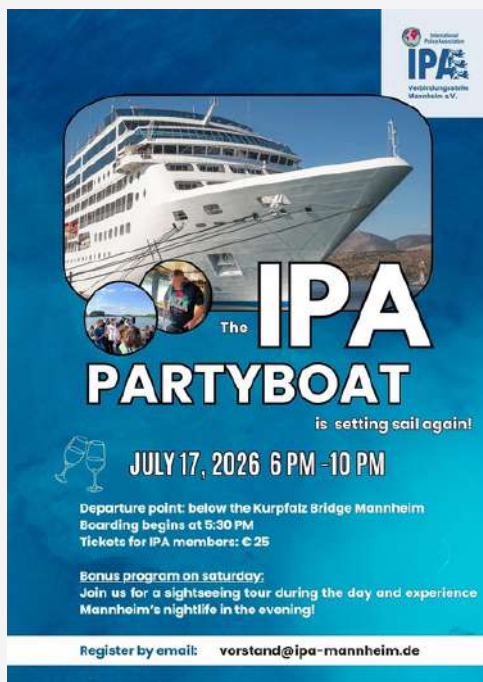

**Prepare-se para uma noite de verão inesquecível!**

**A Delegação IPA Mannheim-Alemanha** convida calorosamente para o **8º Cruzeiro Internacional de Barcos de Festa!**

**Sexta-feira, 17 de julho de 2026**

Partida: 18h – 4 horas de música vibrante, luzes deslumbrantes e ótima vibração nos rios Neckar e Reno

Destaques incluem:

DJ ao vivo trazendo as batidas

Uma celebração com 240 amigos da IPA do mundo todo

Ambiente elétrico, dança, diversão e networking

E a diversão continua...

**Sábado, 18 de julho de 2026**

Viva Mannheim com um tour guiado – mergulhe na rica cultura do Palatinado e aproveite a vida noturna da cidade com outros hóspedes.

O convite é internacional – então traga amigos, conheça novas pessoas e crie memórias inesquecíveis!



## Seminários IBZ

Gimborn-Alemanha

2 a 6MAR2026



Este seminário oferece uma visão abrangente dos desenvolvimentos, estruturas e estratégias atuais no campo do crime de clãs e organizado. O foco está nas investigações financeiras como instrumento central para detectar fluxos ilegais de dinheiro e para a confiscação direcionada de bens adquiridos criminalmente.

Os participantes aprendem como a base material das atividades criminosas pode ser enfraquecida por meio da recuperação consistente de bens. Além disso, serão apresentados métodos operacionais de reconhecimento de redes e estruturas, e exemplos de melhores práticas de modelos de investigação e cooperação bem-sucedidos serão discutidos.



Um foco especial é a cooperação interdisciplinar entre polícia, autoridades fiscais, judiciário e outras instituições. Com base em estudos de caso, são desenvolvidas abordagens práticas para cooperação e prevenção transfronteiriça, que podem ser diretamente transferidas para a vida profissional cotidiana.

Preços

- 5 dias padrão €499,00
- 5 dias IPA Standard €369,00

Mais informações :

consultar o site <https://app.seminarmanagercloud.de>

## Seminários IBZ Gimborn-Alemanha 11 a 13MAI2026



### Aumento da violência em espaços públicos Desafios para forças de segurança e resgate Causas, abordagens de desescalada, autoproteção

Os incidentes de violência em espaços públicos estão aumentando visivelmente e representam desafios consideráveis para a polícia, autoridades reguladoras e serviços de emergência. Agressões físicas, ataques com faca e escaladas espontâneas em situações cotidianas aumentam o risco para os serviços de emergência.

Este seminário orientado para a prática oferece conhecimento aprofundado sobre as causas, gatilhos e dinâmicas da violência, além de mostrar maneiras pelas quais a desescalada e a autoproteção podem ser implementadas de forma eficaz no campo. Os participantes aprendem a reconhecer situações perigosas em um estágio inicial, a usar estratégias de conflito verbal e não verbal de forma direcionada e a manter a confiança em momentos críticos.

Um foco especial é dado a sequências de treinamento realistas: em simulações de papéis, exercícios e cenários em parceiros, situações típicas de conflito em espaços públicos são apresentadas, técnicas de defesa contra ataques com faca e corpo são treinadas, e linguagem corporal e comportamento à distância são especificamente treinados. O objetivo do seminário é fortalecer a confiança e a competência de autoproteção das forças de emergência e resgate – para ações seguras, profissionais e confiantes em situações operacionais desafiadoras.



#### Preços

- Padrão €399,00
- IPA €299,00

#### Mais informações :

[consultar o site https://app.seminarmanagercloud.de](https://app.seminarmanagercloud.de)

Mais informações podem ser encontradas em: [www.ipa-portugal.pt](http://www.ipa-portugal.pt)



## XXI Campeonato Internacional de Fútbol de 7 para Policias Cambrils-Espanha 14 a 17MAR2026

A IPA Espanha-Catalunha, convida calorosamente todos os membros da IPA – homens e mulheres que compartilham paixão pelo futebol – a participar do 21º Campeonato Internacional de Fútbol 7 para Policiais, organizado pela **IPA Tarragona** na bela cidade costeira de **Cambrils**.

Este popular torneio internacional acontecerá de 14 a 17 de maio, reunindo equipes de toda a família IPA para competição, camaradagem e amizade.

#### Alocação de Equipes

- 30 equipes masculinas (máximo)
- 8 equipes femininas (máximo)

Para mais informações ou para registrar sua equipa através do email:

✉ [ipatarragona@ipatarragona.org](mailto:ipatarragona@ipatarragona.org)

## Nymfaio

### Grécia

#### Informações Gerais

**Localização:** Nymfaio é uma vila montanhosa, situada a 1350 m de altitude nas densamente arborizadas montanhas Verno. Fica a 3 km ao norte de Sklithro, 5 km a oeste de Aetos, 16 km a oeste de Amyntaio e 17 km a sudeste de Florina. Nymfaio abriga um Museu de Ourivesaria e Praça, Folclore e História, inaugurado em 2000 e localizado em um edifício tradicional no centro da vila. Exibe móveis, joias artesanais e prataria religiosa. Também há vitrines exibindo trajes autênticos, bem como fotografias e outras lembranças da Luta Macedônia, incluindo cartas escritas por líderes da Luta Macedônia como Pavlos Melas e Germanos Karavangelis.

O Centro Ambiental **ARCTUROS** é ativo na região e administra um centro de proteção ambiental para ursos-pardos e lobos. Atualmente, existem 6 hotéis em funcionamento em Nymfaio, além de uma Igreja Ortodoxa. Ao lado da igreja há um antigo cemitério datado dos séculos XVIII e XIX. "**CENTRO DE ESQUI VIGLA PISODERIOU**" fica a 40 km (cerca de 1 hora de carro)

Guias de viagem a apresentam como uma das dez vilas mais bonitas da Europa, enquanto no concurso mundial da UNESCO, ela conquistou o "Prêmio Internacional Melina Merkouri" pela excelente gestão de uma reserva cultural e de um ambiente natural.

**Localização:** NYMFEON, FLORINA HELLAS

**Gerente da Casa:** ANASTASIOS PAMAMICHAIL

**Reservas:** SLOANNIS LOULATZIS

**Código Internacional:** GRNYM

Acomodação: Casa

Dormida: 8

Quartos: 4



ipaflorinas@gmail.com

Tel.: +306977096777

#### Alojamento:

É uma casa tradicional feita de pedra única, em harmonia com a linha arquitetônica da região. Possui 4 quartos ao todo: Um quarto de solteiro com banheiro privativo e cozinha, um quarto duplo com banheiro privativo, um quarto duplo e um quarto de solteiro com banheiro e cozinha compartilhados, além de sala de jantar.

#### Informações adicionais

- Roupas de cama/linho fornecidos: Não
- Toalhas fornecidas: Não
- Quartos com banheiro privativim disponíveis: Sim
- Banheiros Comunitários: Sim
- Secadores de cabelo disponíveis: Não
- Casa para Não Fumeta: Sim
- Utensílios/Talheres de Cozinha Disponíveis: Sim
- Geladeira(s) e Freezers: Sim
- Fogão: Eletricidade
- Aquecimento Central: Sim
- Estacionamento Disponível: Sim
- Animais de estimação permitidos: Não



- Instalação atende pessoas com deficiência: Não
- Instalações de Lavagem/Lavanderia no local: Não
- Instalações de Churrasco/Braai Disponíveis: Não
- Instalações para Conferências Disponíveis: Não
- O serviço de buffet pode ser fornecido mediante solicitação: Não
- TV disponível: Sim

- Disponibilidade de Wi-Fi: Não
- Facilidades de Internet: Não
- Instalações Telefônicas: Não
- Restaurante no local: Não
- Restaurantes próximos: Sim
- Hospitais próximos: Sim
- Polícia Próxima: Sim



## Grécia Chania

**Localização:** Sternes, Chania, Creta

**Gerente da Casa:** Sofia LOGARIDOU

**Reservas:** Sofia LOGARIDOU

**Código Internacional:** GRGK

Acomodação: Casa

Dormida: 8

Quartos: 4

#### Informações Gerais

**Localização:** A instalação IPA é uma única casa com grande quintal, situada em Sternes, a 2 km do aeroporto de Chania, Creta, 15 km do porto de Chania e 18 km do centro da cidade. Foi doado pela sede da Polícia Helênica e totalmente reformado pela Seção Helênica IPA em 2020. Chania é uma das cidades mais bonitas e turísticas do país, com praias maravilhosas, bares, restaurantes, museus, sítios arqueológicos e uma vida noturna muito interessante, recebendo milhões de visitantes especialmente todo verão.

#### Instalações:

**A casa IPA** -A pousada Chania tem: 3 apartamentos 1) Talos 2) Aptera e 3) Samaria

- O apartamento Talos possui cama de casal, guarda-roupa, ar-condicionado, TV e banheiro.
  - Apartamento Aptera possui camas de solteiro, beliches duplos, guarda-roupas, ar-condicionado, TV e banheiro.
  - O apartamento Samaria possui camas de solteiro, beliches duplos, guarda-roupas, ar-condicionado, TV e banheiro.
- Todos os serviços são fornecidos nos apartamentos, como cobertores, lençóis, travesseiros, toalhas etc. Há também uma

cozinha comunitária com geladeira elétrica, área de jantar e um sofá com mesa de centro (coffee table). Há também um banheiro compartilhado. A instalação fica próxima ao centro da cidade (18 km), próxima ao transporte público, adequada para que os visitantes visitem todos os pontos turísticos da cidade. No bairro, você pode encontrar farmácia, padaria e taverna



#### Informações adicionais

- Roupas de cama/linho fornecidos: Sim
- Toalhas fornecidas: Sim
- Quartos com banheiro privativim disponíveis: Sim
- Banheiros Comunitários: Sim
- Secadores de cabelo disponíveis: Não
- Casa para Não Fumeta: Sim
- Utensílios/Talheres de Cozinha Disponíveis: Sim
- Geladeira(s) e Freezers: Sim
- Fogão: Gás
- Aquecimento Central: Sim
- Estacionamento Disponível: Sim
- Animais de estimação permitidos: Sim
- Instalação atende pessoas com deficiência: Sim
- Instalações de Lavagem/Lavanderia no local: Sim
- Instalações de Churrasco/Braai Disponíveis: Sim
- Instalações para Conferências Disponíveis: Não
- O serviço de buffet pode ser fornecido mediante solicitação: Sim
- TV disponível: Sim
- Disponibilidade de Wi-Fi: Não
- Facilidades de Internet: Não
- Instalações Telefônicas: Não
- Restaurante no local: Não
- Restaurantes próximos: Sim
- Hospitais próximos: Sim
- Polícia Próxima: Sim



## Visitar Guimarães PORTUGAL



### LOCALIZAÇÃO

Guimarães, muitas vezes considerada o berço da nação portuguesa, é uma cidade cheia de história, monumentos impressionantes e uma rica tradição gastronómica. Fica localizada no norte de Portugal, na região do Minho e oferece uma excelente combinação de cultura, arquitetura e gastronomia. Vou te dar uma visão geral do que podes esperar ao visitar Guimarães!

### HISTÓRIA

Guimarães tem um papel fundamental na história de Portugal. Foi nesta cidade que, em 1139, **D. Afonso Henriques** se proclamou rei, o que a torna o local de nascimento do reino de Portugal. Por isso, é muitas vezes referida como a "**Cidade Berço**". A cidade preserva ainda muitos vestígios dessa história medieval, com o seu centro histórico sendo classificado como Património Mundial pela **UNESCO** desde 2001.

### PONTOS TURÍSTICOS E LOCAIS DE INTERESSE

- **Castelo de Guimarães** - Um dos marcos mais emblemáticos da cidade, o Castelo de Guimarães é uma fortaleza medieval que remonta ao século X. Foi aqui que D. Afonso Henriques, o primeiro rei de Portugal, passou grande parte da sua infância. A vista do topo do castelo oferece uma panorâmica incrível da cidade e das montanhas circundantes.
- **Paço dos Duques de Bragança** - Este palácio impressionante foi residência da família ducal de Bragança e é um exemplo de arquitetura medieval renascentista. Dentro do palácio, podes encontrar exposições de arte e móveis da época, além de belos jardins.
- **Igreja de São Miguel do Castelo** - Localizada ao lado do Castelo de Guimarães, esta igreja medieval é um dos locais de culto mais antigos da cidade. É associada à origem da monarquia portuguesa, sendo o local onde D. Afonso Henriques foi batizado.
- **Centro Histórico de Guimarães** - Passear pelas ruas estreitas e praças do centro histórico de Guimarães é uma verdadeira viagem no tempo. As casas de pedra, os pátios e as igrejas antigas fazem parte do charme da cidade, que mantém uma atmosfera medieval única.
- **Largo da Oliveira e Igreja de Nossa Senhora da Oliveira** - O Largo da Oliveira é uma das praças mais pitorescas de Guimarães, rodeada por edifícios históricos e por uma bonita igreja, a Igreja de Nossa Senhora da Oliveira. Esta igreja foi um importante local de culto durante a Idade Média.
- **Museu de Alberto Sampaio** - Este museu, instalado em um edifício histórico, alberga uma coleção de arte sacra, tapeçarias, esculturas e outros objetos de valor histórico e cultural de Guimarães.
- **Vila Flor** - O Centro Cultural Vila Flor é um espaço de arte contemporânea e um local de eventos culturais, como concertos, exposições e teatro. É um excelente ponto para quem gosta de arte moderna e atividades culturais.



### GASTRONOMIA

A gastronomia de Guimarães é típica da região do Minho, com uma forte influência da cozinha portuguesa tradicional. Alguns pratos e iguarias que deves experimentar incluem:

- **Arroz de Cabidela** - Este prato tradicional português é preparado com arroz e carne de galinha, cozido com o sangue da ave, o que dá uma cor escura ao prato. Embora seja um prato típico do Minho, é bastante apreciado por quem gosta de sabores mais intensos.

- **Rojões à Minhota** - Um dos pratos mais típicos da região do Minho, o Rojão é feito com carne de porco, geralmente acompanhada de batatas, arroz e, por vezes, de um molho especial. É uma verdadeira iguaria da gastronomia minhota.
- **Doces Conventuais** - Guimarães tem uma grande tradição de doces conventuais, muitos deles feitos em antigos conventos. O Pão de Ló (um bolo esponjoso) e as Tartes de Amêndoa são apenas alguns exemplos de sobremesas tradicionais que deves provar.
- **Queijo da Serra** - Embora seja mais conhecido na região central de Portugal, o Queijo da Serra também pode ser encontrado em Guimarães, e é uma delícia cremosa que combina bem com os vinhos da região.
- **Vinhos Verdes** - A região do Minho é famosa pelos seus vinhos verdes, um tipo de vinho leve e fresco, perfeito para acompanhar as refeições típicas. Um Vinho Verde Alvarinho ou Loureiro é uma excelente escolha.

#### ◆ Restaurantes recomendados:

- **Taberna do Trovador** - Perto do Jardim Público da Alameda, onde se pode ler a inscrição "**Aqui Nasceu Portugal**", encontra-se um dos melhores restaurantes de Guimarães, a Taberna Trovador. O restaurante já tinha história na cidade, mas o filho do antigo proprietário renovou o espaço e o conceito, continuando a ser, no entanto, uma taberna à moda antiga portuguesa, com comida típica e animação musical de vez em quando
- **Adega dos Lemos** - Localizado perto do Castelo de Guimarães, este restaurante é uma ótima opção para quem deseja experimentar pratos tradicionais da região, como os famosos rojões à minhota e as feijoadas.
- **O Canastro** - Um restaurante aconchegante, com um ambiente acolhedor e serviço excelente. Aqui, podes saborear pratos como o arroz de cabidela e bacalhau à minhota, preparados com receitas tradicionais.
- **Casa Amarela** - Um restaurante com uma decoração simples e acolhedora, conhecido pela qualidade da sua comida tradicional portuguesa e serviço simpático. Ideal para um almoço ou jantar descontraído.
- **Restaurante da Quinta da Lixa** - Um local único para quem aprecia vinhos e gastronomia. A Quinta da Lixa é uma adega que também tem um restaurante onde se pode degustar pratos típicos e harmonizar com vinhos verdes da região.



Taberna do Trovador



Casa Amarela



fazer um piquenique.

- Não percas a oportunidade de ver a cidade de Guimarães iluminada à noite, especialmente nas áreas do centro histórico, o que dá uma atmosfera mágica.

Guimarães é uma cidade que mistura história, cultura e boa gastronomia. Vale a pena uma visita para sentir a autenticidade do norte de Portugal!

#### 💜 Outras Dicas para a Visita a Guimarães

- Aproveita para fazer compras no centro histórico, onde encontrarás lojas de artesanato, especialmente produtos em lã, cerâmica e madeira, além de peças de vestuário típicas da região.
- Se gostas de natureza, o **Parque da Cidade** oferece um ótimo espaço para relaxar, caminhar ou

Visite **GUIMARÃES**

## ATUALIZAÇÃO DA QUOTA IPA PORTUGAL – JANEIRO 2026

### Um passo responsável para garantir o futuro da Associação

A partir de 1 de janeiro de 2026, entra em vigor a atualização do valor da quota mensal da IPA Portugal, que passa de 1,50€ para 2,00€. Esta decisão, que resulta de um processo longo, transparente e amplamente participado, foi apresentada pela Direção Nacional, mereceu parecer favorável do Conselho Nacional de 2024 e recebeu aprovação final da Assembleia Geral de março de 2025.

Trata-se de uma medida ponderada, que procura responder de forma equilibrada ao crescimento natural da nossa Associação e às exigências financeiras de funcionamento que hoje se colocam à IPA Portugal e às suas Delegações.



### Fundamentos que justificam atualização

A quota mensal mantém-se inalterada desde 2001, ou seja, há mais de duas décadas. Durante este período, verificou-se:

- O aumento acumulado da inflação entre 2001 e 2024, refletido no aumento generalizado do custo de vida e dos bens e serviços essenciais;
- O crescimento exponencial das necessidades operacionais da IPA, decorrentes da expansão associativa e da responsabilidade de manutenção das Casas IPA — incluindo a Casa IPA Nacional, a maior do mundo;
- Investimentos estruturantes já realizados ou em curso, como requalificações, obras de segurança, aquisição de equipamentos, modernização tecnológica e reforço da comunicação institucional;
- Aumento consolidado dos custos de funcionamento, em áreas como serviços, logística, pessoal e manutenção das infraestruturas.

Estas realidades tornaram evidente a necessidade de um ajustamento responsável da receita consignada às quotas, garantindo a capacidade da IPA para continuar a cumprir com qualidade a sua missão associativa.

### Para quê servirá esta atualização

O objetivo é simples e transparente: garantir a continuidade, estabilidade e sustentabilidade do projeto IPA Portugal, assegurando:

- A manutenção e modernização das Casas IPA;
- O reforço da capacidade operacional das Delegações, que desempenham um papel fundamental na proximidade aos associados;
- A melhoria contínua dos serviços administrativos, de comunicação e de apoio;
- A concretização dos projetos estratégicos nacionais e internacionais que dignificam o nome da IPA;
- A promoção de eventos, iniciativas culturais, sociais, solidárias e desportivas, que dão vida ao espírito IPA.

Este reajuste não é, portanto, um fim em si mesmo — é um instrumento de robustez e futuro.

### Compromisso: transparência, responsabilidade e serviço

A Direção Nacional reafirma, com clareza, o compromisso que sempre assumiu perante todos os associados:

- A utilização rigorosa, eficiente e transparente de todos os recursos financeiros da IPA Portugal;
- A prestação regular de contas, acompanhada de escrutínio por parte do Conselho Fiscal e dos órgãos estatutários;

A garantia de que cada euro é investido exclusivamente na valorização da Associação e na melhoria dos serviços prestados.

Acreditamos profundamente que esta medida reforçará a capacidade da IPA continuar a crescer de forma sustentável, moderna e próxima dos seus membros.

### **Agradecimento e apelo à participação**

A Direção Nacional deixa uma palavra sincera de agradecimento a todos os associados, pelo espírito de pertença, pela compreensão e pelo apoio constante. O vosso compromisso é o verdadeiro alicerce da força da IPA Portugal.

Num momento em que reforçamos a nossa capacidade de resposta, deixamos também um apelo: continuem connosco, participem, envolvam-se, tragam ideias, façam parte ativa da construção da IPA que queremos para o futuro.

**Unidos, continuaremos a honrar o lema**

**Servo per Amikeco – Serviço através da Amizade.**

## Servo Per Amikeco

### Atualização dados

Caro associado,

Vamos proceder à entrega do cartão referente ao ano 2026.

Caso ainda não tenha procedido à entrega da sua foto, solicitamos que entre em contato com os serviços administrativos da IPA, abaixo indicados, ou com o delegado local, afim de atualizar os seus dados, para que seja possível procedermos à respetiva atualização.

**NOVO  
Cartão  
ASSOCIADO**



**NOVO CARTÃO**

**2026**

**ENVIE UMA FOTO TIPO  
PASSE**

A atualização dos dados de associado permitirá igualmente que possamos fazer chegar a todos com a brevidade que esta direção pretende, as lembranças e outros assuntos de interesse na vida associativa.

**Sede Nacional da IPA**

**217 157 206**

**geral@ipa-portugal.pt**

**Rua Professor José Sebastião e Silva, 1, 1500-500 Lisboa**

Se efetuou alteração de morada, contato telefónico, email pessoal, local de trabalho e ainda não procedeu à actualização junto dos serviços administrativos, poderá efetuar através do nosso site em: [www.ipa-portugal.pt/contactos-ipa](http://www.ipa-portugal.pt/contactos-ipa) e preencher o formulário ali existente com os dados a alterar.

Ajude-nos a servir melhor

**#ServoPerAmikeco**

## Casas IPA em Portugal e no Mundo

**IPA** (*International Police Association*) é uma organização com estatuto especial consultivo no âmbito do Conselho Económico e Social das Nações Unidas e com estatuto consultivo junto do Conselho da Europa, da Organização dos Estados Americanos e das ONG's Internacionais com relações operacionais com a UNESCO.



<https://www.ipa-international.org/IPA-Houses>

A IPA – International Police Association compreende actualmente 66 Secções Nacionais. Está implementada nos 6 Continentes com mais de 500.000 membros.



## Seja associado

Junte-se a esta grande família IPA, participe ativamente no desenvolvimento do intercâmbio entre polícias. Viaje por todo o mundo e disfrute das condições que lhe oferecemos.

Respeita os princípios consignados na Declaração Universal dos Direitos do Homem,



Delegações da IPA:

Lisboa, Norte, Centro, Sul, Madeira, Ponta Delgada, Angra do Heroísmo, Horta, EPP (Escola Prática de Polícia) e Setúbal.

PSP  
GNR  
PJ  
PM  
CGP  
ASAE  
P. MARÍTIMA

Desenvolvimento:  
Cultural,  
Recreativo,  
Desportivo,  
Social,  
Formativo,  
Turístico  
Representativo,





# INTERNACIONAL POLICE ASSOCIATION (IPA)

## SECÇÃO PORTUGUESA

Portuguese Section / Section Portugaise

### PROPOSTA DE ADMISSÃO

FOTO

#### 1. ELEMENTOS DE IDENTIFICAÇÃO

Nome \_\_\_\_\_  
 Data de nascimento \_\_\_\_/\_\_\_\_/\_\_\_\_ Número contribuinte \_\_\_\_\_  
 Filiação | Pai \_\_\_\_\_  
 | Mãe \_\_\_\_\_  
 Naturalidade Freguesia \_\_\_\_\_ Concelho \_\_\_\_\_  
 Residência | Morada \_\_\_\_\_  
 | Localidade \_\_\_\_\_ CP \_\_\_\_\_  
 Tel. \_\_\_\_\_ Telemóvel \_\_\_\_\_ E-mail pessoal \_\_\_\_\_

#### 2. ELEMENTOS PROFISSIONAIS

Instituição \_\_\_\_\_  
 Categoria/Posto \_\_\_\_\_ Número \_\_\_\_\_  
 Colocação \_\_\_\_\_ Distrito \_\_\_\_\_

#### 3. AGREGADO FAMILIAR

| NOME | PARENTESCO | DATA NASCIMENTO |
|------|------------|-----------------|
|      |            | ____/____/____  |
|      |            | ____/____/____  |
|      |            | ____/____/____  |
|      |            | ____/____/____  |
|      |            | ____/____/____  |

#### 4. FORMAS DE PAGAMENTO

a) Autorizo o desconto da quota mensal no vencimento   
 b) Transferência bancária IBAN PT 5000 3505 9200 0069 5003 230   
 c) Débito direto (Preencher autorização bancária)

Local \_\_\_\_\_ Data \_\_\_\_/\_\_\_\_/\_\_\_\_

Declaro que os meus dados pessoais, podem ser utilizados unicamente para fins associativos

**O associado proposto**

\_\_\_\_\_

Admitido na Reunião de

**O Presidente**

**O Secretário**

\_\_\_\_\_/\_\_\_\_\_/\_\_\_\_

NOTA: Esta ficha deve ser impressa, preenchida, assinada e remetida para o endereço em rodapé

**Direção Nacional | Rua Professor José Sebastião e Silva, n.º 1 – 1500 – 500 LISBOA – NIF500971579**

☎ (+351) 217.157.206

[geral@ipa-portugal.pt](mailto:geral@ipa-portugal.pt)

[www.ipa-portugal.pt](http://www.ipa-portugal.pt)

## Encontros de Amizade - Beja / Évora



15NOV2025

### Delegação Sul

22NOV2025

A Delegação Sul, vai levar a efeito, **Encontros de Amizade**, nas cidades de Beja e Évora.

Ambos os eventos constarão de um convivio entre associados, amigos e parceiros, nos quais não faltará música e uma sessão de reconhecimento a associados.

**Não faltes, inscreve-te**

#### Beja

Restaurante "A do Marinho"

Rua Nova das Tecnologias-Beja

Fernando Palma - 962 029 629 | Manuel Horta - 967 006 575

[delegacaosul@ipa-portugal.pt](mailto:delegacaosul@ipa-portugal.pt)

#### Évora

Restaurante "A Cozinha da Graciete"

Quinta D' Alcântara (Junto ao Bricomarché)

Fernando Palma - 962 029 629 | Carlos Vieitas - 964 029 019

[delegacaosul@ipa-portugal.pt](mailto:delegacaosul@ipa-portugal.pt)



## Caminhada Solidária

A delegação Lisboa vai levar a efeito uma **Caminhada Solidária**, tendo como percurso Oeiras - Praia da Torre e estará integrada na Campanha **"Orange The World 2025"** projeto da iniciativa da UN à qual a **IPA PORTUGAL** se associou, na **luta para acabar com a violência contra as mulheres e raparigas até 2030**.

Podes ainda aproveitar para experimentar outras atividades como:

- Defesa Pessoal
- ArtDo Chi na praia

Com podes ver este projeto tem tudo para tu também te associares a nós, inscreve-te.

#### INSCRIÇÕES:

Rua Prof. José Sebastião e Silva, 1, Lisboa

Vitor Duarte - 927 766 618

[delegacaolisboa@ipa-portugal.pt](mailto:delegacaolisboa@ipa-portugal.pt)

